

# 社協だより 福祉ひたちなか

2025年(令和7年)  
11月25日号  
No.181(隔月発行)

発行者

社会福祉法人  
ひたちなか市社会福祉協議会  
ひたちなか市西大島3-16-1  
ひたちなか市総合福祉センター内  
TEL:029-274-3241  
FAX:029-275-0606

## 障害福祉サービス事業所「**紬**」をご紹介します

障害福祉サービスは、障害のある方が地域において自立した日常生活や社会生活を営むために必要な支援を受けることができるものです。

障害福祉サービス事業所「紬」は、令和5年10月に開所し、市内在住の18歳以上の障害をお持ちの方が通所しており、利用にあたっては、市から交付される障害福祉サービス受給者証の交付が必要となります。

『生活介護』・『就労移行支援』・『就労継続支援B型』のサービスを提供しており、生活介護班と就労班(移行支援とB型)に分かれて、受注作業や自主製品の作品づくりをはじめ、季節の創作やレクリエーションなどを実施しています。

利用者お一人おひとりの心身機能の維持・向上や、就労を通してやりがいや喜びを感じることを目指し、日々の活動を行っています。さまざまな活動を通じて、その人らしく安心して過ごせる居場所です。

サービス種別	主なサービス内容
生活介護	介護が必要な方に排せつ・食事の介助や創作活動の機会を提供
就労移行支援	就労に向けて必要な知識等の訓練を提供
就労継続支援B型	働きながら知識・能力の向上のための訓練を提供



▲障害福祉サービス事務所「紬」

### 創作活動



▲生活介護班による創作活動

### 生産活動



▲就労班による洗車作業

### 外出イベント



▲りんご狩りの様子

### 生活介護班

毎月季節に応じた創作活動を行います。イベントに使用するものも手作りします。他にも、ドライフラワーやストラップなどの自主製品をつくり、販売も行っています。

### 就労班

企業様からいただいた受注作業(箱の組立作業やドリップコーヒーの袋詰め作業、神社の破魔矢の袋詰め等)を中心に、自治会・子ども会等から洗濯・アイロン作業、洗車や名刺印刷を受注し、作業をしています。

### 1日のタイムスケジュール

- 9:30 通所・健康チェック
- 10:00 朝礼・朝の体操
- 10:30 各種活動、作業  
(途中トイレ休憩)
- 11:50 食事準備
- 12:00 昼食・お昼休み
- 13:00 午後の体操  
各種活動、作業(途中トイレ休憩)
- 15:10 掃除
- 15:20 終礼
- 15:30 帰所 ※上記は一例です。活動内容等で変動することもあります。



### 年間予定

- 5月 環境美化活動・保護者意見交換会
  - 9月 健康診断
  - 10月 市心身障害児者スポーツ大会・ハロウィンイベント
  - 11月 環境美化活動・りんご狩り
  - 12月 いばらきパラアーティストフェスティバル  
クリスマスおたのしみ食事会
  - 2月 節分豆まき
- ★この他に毎月1回、お出かけや食事会などの外出支援事業を行っております。他にも、バス外出やひたちなか市地域活動支援センターの行事にも参加しています。  
※過去の外出例: 偕楽園観梅、大洗水族館、笠間稲荷神社 など

問合せ先 障害福祉サービス事業所「紬」

TEL:029-275-6721

HPはこちら▶



### 事業所所在地

#### 総合福祉センター

ひたちなか市西大島3-16-1  
TEL:029-274-3241 FAX:029-275-0606

#### 那珂湊総合福祉センター

ひたちなか市南神敷台17-6  
TEL:029-263-7424 FAX:029-263-5730

#### 金上ふれあいセンター

ひたちなか市金上562-1  
TEL:029-354-6400 FAX:029-354-1315



# 「ガチャDE募金プロジェクト」 カプセルトイ募金・缶バッジイラスト募集結果

イラストのテーマ

## つながる思い

### 入選作品 イラスト一覧

福祉ひたちなか7月25日号に掲載した「ガチャDE募金プロジェクト イラスト募集」に、心のこもったたくさんのご応募をありがとうございました。

応募いただいた作品は、共同募金委員会で選考し、市内に設置してあるガチャDE募金(カプセルトイ募金)内の景品として活用いたします。ぜひ、足を運んでいただき、募金活動へのご協力をお願いいたします。



りおさん(児童)

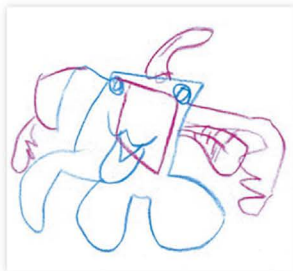

しょうたろうさん(幼児)



いくみさん(一般)



みうさん(生徒)



けんしんさん(生徒)



かなさん(生徒)



さやかさん(生徒)



りおさん(生徒)



ゆうみさん(生徒)



わかなさん(生徒)



かのんさん(生徒)



のぶこさん(一般)

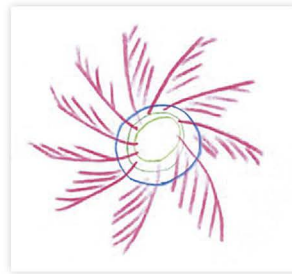

やすひろさん(一般)



のりかずさん(一般)



みなこさん(一般)



ひろこさん(一般)



しほりさん(児童)



みうさん(児童)



まゆかさん(児童)



きょうやさん(児童)

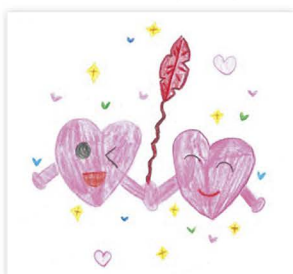

りおさん(児童)



まいなさん(児童)



りささん(児童)



さえさん(生徒)

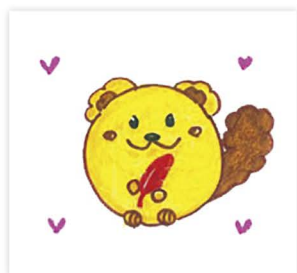

あいさん(一般)



みどりさん(一般)

### カプセルトイ募金設置場所

- ①総合福祉センター(西大島3-16-1)
- ②しあわせプラザ(南神敷台17-6)
- ③金上ふれあいセンター(金上562-1)

### 設置期間

10月1日(水)~12月26日(金)

# いばらき「つなぐ」プロジェクト

## 「赤い羽根寄付付き商品」協力事業所の紹介

お食事や商品を購入するだけで募金ができる「赤い羽根寄付付き商品」をいばらき「つなぐ」プロジェクトとして展開中です。

ひたちなか市では下記の6事業所に協力をいただいています。皆さま、ぜひそれぞれのお店を利用して、共同募金へのご寄付をお願いします。

★プロジェクトにご協力いただける事業所も随時募集しています。

**【協力期間】**

**10月1日(水)～12月31日(水)**

※Dining Bar Zop様・とりゆら様は年間を通してご協力いただいています。

**問合せ先**

ひたちなか市共同募金委員会(社協 地域福祉課内)  
TEL:029-274-5135 FAX:029-275-0606  
Eail:hnsa-o2@chic.ocn.ne.jp

<p><b>Dining Bar Zop</b> (ダイニングバー ゾップ)</p>  <p>協力内容:「赤い羽根ドリンクプロジェクト」 ※ドリンク1杯につき10円の寄付</p> <p>所在地:表町3-6 TEL:029-353-3933</p>	<p><b>AI's cafe</b> (アイズ カフェ)</p>  <p>協力内容:「赤い羽根パスタ」 ※日替わりパスタランチ・ディナー 1食につき10円の寄付</p> <p>所在地:表町4-7 TEL:090-1809-2925</p>	<p><b>クリーニングかわさき</b></p>  <p>協力内容:「赤い羽根まごころクリーニング」 ※Yシャツ1点につき10円の寄付</p> <p>所在地:高野567 TEL:029-285-0120</p>
<p><b>カフェレストランフルール</b></p>  <p>協力内容:「赤い羽根幸せランチ」 ※ランチセット1食につき10円の寄付</p> <p>所在地:西大島1-29-16 TEL:029-210-1836</p>	<p><b>とりゆら</b></p>  <p>協力内容:「名物からあげ」 ※からあげ1個につき10円の寄付</p> <p>所在地:表町3-8 TEL:029-229-0175</p>	<p><b>ミシェル洋菓子店</b></p>  <p>協力内容:「赤い羽根コラボ 季節のクッキープロジェクト」 ※季節のクッキー(ハロウィン、クリスマス、年賀) 1個につき5円の寄付</p> <p>所在地:津田1855-7 TEL:029-276-8288</p>

ひたちなか市共同募金委員会 共同募金中間報告

## 共同募金へのご協力ありがとうございます

赤い羽根募金や歳末たすけあい募金運動を10月1日(水)～12月31日(水)で実施しています。各世帯からご協力いただいている戸別募金、各企業での募金協力の声掛け、市内スーパー等への募金箱設置、事業所の皆さまからの募金など様々な形でお願いさせていただいています。

今年度の街頭募金は8日間にわたり、ボーイスカウト / ガールスカウトの皆さん、ボランティアの方々、民生委員・児童委員の方々などのご協力をいただきながら、勝田駅、佐和駅、那珂湊駅、海浜公園や市内16事業所で実施しました。

集まった募金は、市内のサロン活動補助やボランティアグループの支援・育成などの福祉活動などに役立てられます。

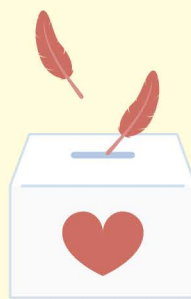

令和7年度共同募金中間報告

赤い羽根募金

**6,060,621円**

歳末たすけあい募金

**2,538,850円**

(10月31日現在)

訪問介護・デイサービス  
やさしいおもいやり  
**ウェルフェア**  
(連絡先) ひたちなか市湊本町5-6  
TEL 029 (264) 1150

所得税・相続税の申告相談  
法人決算申告・経営相談  
**綿引昭光税理士事務所**  
080-2033-5993

Welfareの絆を広げよう  
**V-TEX** 株式会社  
ブイテックス

調査・企画・設計・CAD・見積・施工・保守・管理  
電気に関する全ての工事  
**ヨシトミ株式会社**  
(YTC) TEL. 029(285)0086

小学5・6年生向け体験会  
**コミュニケーションゲーム DENSHIN**  
**参加者募集**

**無限のサイン!君は見抜けるか?**  
**ジェスチャーと笑顔は世界共通言語!**

**内容** ジェスチャーや表情、仕草などから自分の伝えたいことを表現し、相手の伝えたいことを読みとります。ゲームを通してやってみよう。

**開催日時** 令和8年1月24日(土) 10:00~11:45

**開催場所** ひたちなか市総合体育館(サブアリーナ)

**対象者** 市内小学5~6年生

**募集定員** 40名(先着順) ※保護者同意必須

**募集期間** 12月1日(月)から12月26日(金)まで

**申込方法** 二次元コードから申込みください。

**申込・問合せ先** 社協 地域福祉係(西大島3-16-1)  
 TEL:029-274-5135



**ひたちなか市共同募金委員会 助成活動報告**

10月4日(土)、市文化会館小ホールでマジック・ショーが開催されました。

これは、市共同募金委員会の助成により行われ、ひたちなかマジッククラブと東海マジシャンズクラブが日頃の活動の成果を披露いたしました。

当クラブは、マジックを通して多くの人々に夢と希望、笑顔を届けたいと福祉施設、子ども会、各自治会等の出演依頼を受け皆さまに楽しんでもらっています。

後半、**榎田**会長による「空中に浮かぶテーブル」のマジックでは、子どもさんの手伝いを受けて一緒に行い、満員の会場から大きな拍手がありました。

このような地域のイベントは、まさに「人と人をつなぐ魔法」だと思います。

ところで、あなたはマジックを見る派?それとも、ちょっとやってみたい派?どちらでしょうか。



(一緒にやればきっと浮かぶよ)

**ひたちなか市ボランティア連絡協議会 奉仕活動と全体交流会報告**



ボランティア連絡協議会は、ボランティア相互のつながりと情報交換及び交流を図るために、ボランティア活動センターに登録するボランティアが主体的に参加して組織されています。

10月7日(火)に、国営ひたち海浜公園砂丘エリアで、ボランティア連絡協議会に加入しているメンバーが参加し、海風を感じながら特定外来生物(植物)などの草取りを行うとともに、全体交流会を実施しました。

ボランティア連絡協議会の詳細については、お気軽にお問合せください。

**問合せ先** 社協 地域福祉係(西大島3-16-1)  
 TEL:029-274-5135

この広報紙は、共同募金の助成を受けて作成しています。

**ご利用ください**  
**図書室・おもちゃライブラリー**  
**開所日のご案内**

12月							1月						
日	月	火	水	木	金	土	日	月	火	水	木	金	土
	1	2	3	4	5	6					1	2	3
7	8	9	10	11	12	13	4	5	6	7	8	9	10
14	15	16	17	18	19	20	11	12	13	14	15	16	17
21	22	23	24	25	26	27	18	19	20	21	22	23	24
28	29	30	31				25	26	27	28	29	30	31

- ▲:図書室 月・火・金曜(13:00~16:30)
- :おもちゃライブラリー 金曜(9:00~12:00 / 13:00~16:30)  
おもちゃライブラリーの利用の時は、靴下を履いて来てください。
- ★:おもちゃ病院 12月5日、1月9日(10:00~12:00 / 13:00~15:00)  
におもちゃドクターの診察を行います。おもちゃ病院は、壊れたおもちゃを無料で修理(部品交換の場合は実費負担)するボランティア活動です。(※ドクターの都合により時間が変更となる場合があります。)

いずれも総合福祉センター内(西大島3-16-1)で開所。  
 ※状況により休館となる場合がありますので、電話で確認の上ご利用ください。

**問合せ先** 社協 総務係 TEL:029-274-3241



**善意銀行 ほっとコーナー**

ここらところの出会い【善意銀行 問合せ先】  
 寄付報告(R7.8~9月) 社協 地域福祉係 TEL:029-274-5135

【金銭】		●生活用品など
大内利明	20,000円	折笠 剛
ひたちなか市美術協会	14,200円	飯島雅夫
匿名 1件	2,000円	(株)砂押園芸
【物品】		茨城県退職公務員連盟
●使用済み切手、使用済みカード、書き損じハガキなど		ひたちなか支部
合同会社Smile		ハゲ爺
ハッピースマイル		勝田ライオンズクラブ
井上順市		キコーナ勝田駅前店・
(株)砂押園芸		キコーナ中根店
山本暁子		匿名 8件
一般財団法人		
いばらき盲導犬協会		
黒澤年雄		
佐藤芳子		
堀田多加志		
介護老人福祉施設 北勝園		
匿名 1件		



(敬称略、順不同)  
 ご協力ありがとうございました

善意銀行は、市民の皆さんからの善意をお預かりする窓口です。